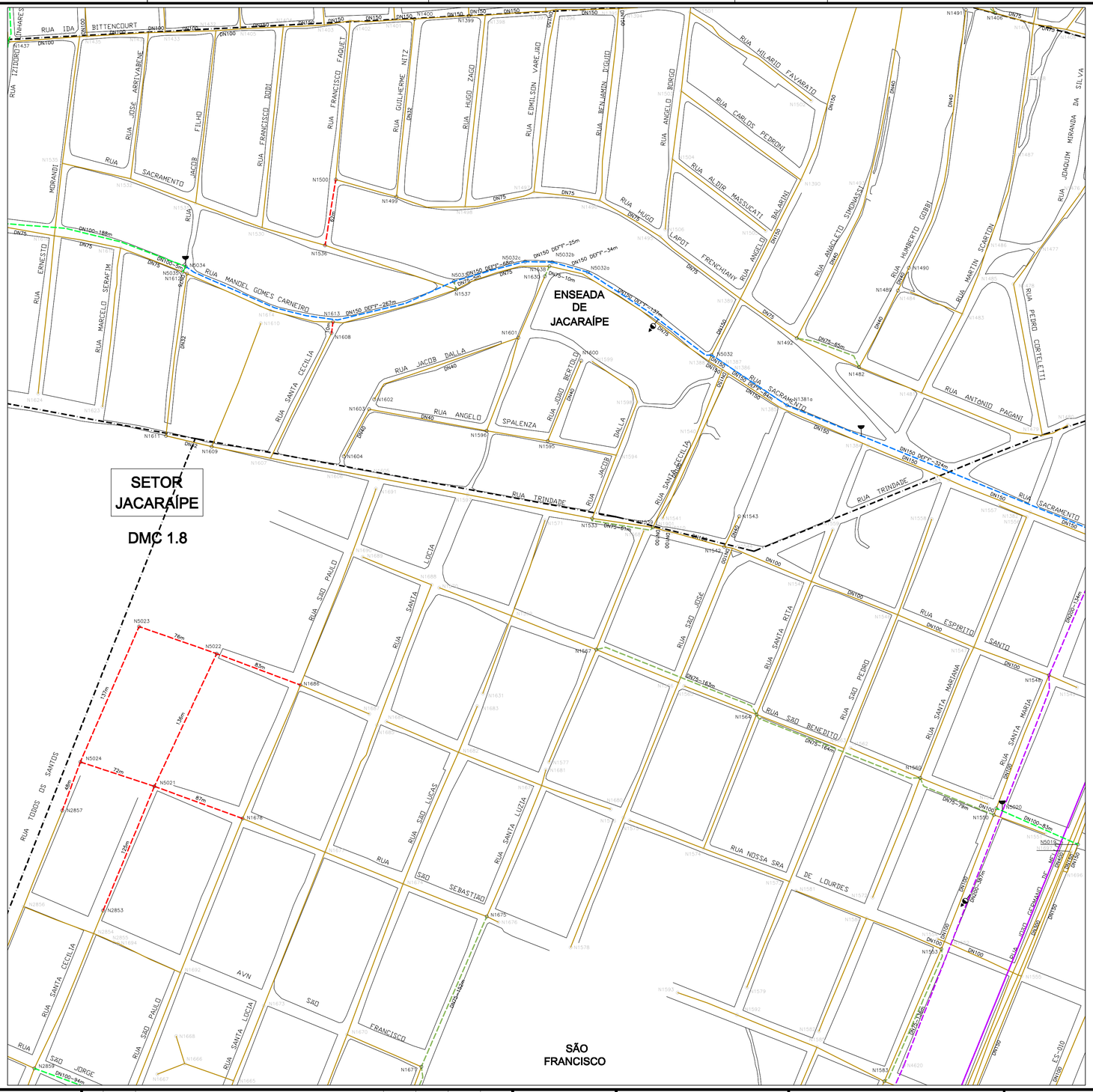
ENSEADA DE JACARAÍPE
SETOR JACARAÍPE
DMC 1.8
SÃO FRANCISCO
RUA IDA BITTENCOURT
RUA SACRAMENTO
RUA MANOEL GOMES CARNEIRO
RUA JACOB DALLA
RUA ANGELO SPALENZA
RUA TRINDADE
RUA SÃO PAULO
RUA SANTA CECÍLIA
RUA SÃO LUCAS
RUA SANTA LUCIA
RUA SÃO SEBASTIÃO
RUA SÃO JORGE
RUA TODOS OS SANTOS
RUA SANTA RITA
RUA SÃO PEDRO
RUA SANTA MARIANA
RUA SANTA MARTA
RUA ESPIRITO SANTO
RUA NOSSA SRA DE LOURDES
RUA SÃO BENEDITO
RUA HILARIO FAVARATO
RUA CARLOS PERRONI
RUA ALDIR MASSUCATI BALARINI
RUA ANGELO BORGO
RUA HUGO LAPOT FRENCHIANY
RUA ANGELO SIMONASSI
RUA HUMBERTO GOBBI
RUA MARTIN SCARTON
RUA PEDRO CORTELETTI
RUA ANTONIO PAGANI
RUA JOAQUIM MIRANDA DA SILVA
RUA FRANCISCO FAQUET
RUA GUILHERME NITZ
RUA HUGO ZACCO
RUA EDMILSON VAREJÃO
RUA BENJAMIN DUGUID
RUA JOSÉ ARRIVABENE
RUA FILHO JACOB
RUA FRANCISCO DODI
RUA ERNESTO MORANDI
RUA MARCELO SERAFIM
RUA SÃO JORGE
AVN SÃO FRANCISCO
DN100-188m
DN150 DEFF-257m
DN150 DEFF-25m
DN150 DEFF-34m
DN75-10m
DN75-45m
DN150 DEFF-324m
DN75-163m
DN75-164m
DN75-79m
DN100-83m
DN100-94m
DN100-134m
DN100-30m
DN75-61m
DN75-64m
DN75-81m
DN75-100m
DN75-100m
DN75-100